



AQUATHLON

**SANTA MARIA
AL BAGNO(NARDO')**

PROGRAMMA

SWIMAQ TEAM CONCEPT+CLASSICO

Domenica 6 agosto 2017



PROGRAMMA SANTA MARIA AL BAGNO

**CAMPIONATO REGIONALE DI CATEGORIA
TROFEO PUGLIA (Classico)**

AQUATHLON

SWIMAQ TEAM CONCEPT+CLASSICO

Aquathlon Kids: 500m-200m-500m

Aquathlon Supersprint: 1200m-500m-1200m

Aquathlon Classico: 2500m-1000m-2500m



AQUATHLON

**SANTA MARIA
AL BAGNO(NARDO')**

PROGRAMMA

SWIMAQ TEAM CONCEPT+CLASSICO

Domenica 6 agosto 2017

L'ASD Snalsea organizza domenica 6 agosto a Santa Maria al Bagno –marina di Nardò, con inizio alle ore 16.00 la prima edizione dello Swimaq Team , manifestazione di aquathlon kids, Supersprint e Classico.

La manifestazione si svolge in Santa Maria al Bagno, presso la zona centro e comprende le seguenti tre manifestazioni:

- Aquathlon Kids riservata a tutti gli atleti tesserati per la Federazione Italiana Triathlon (Fitri), o non tesserati Fitri appartenenti alle categorie:

- 1) Cuccioli (nati 2009-2008): 100 mt corsa- 50 mt nuoto- 100 mt corsa
- 2) Esordienti (nati 2007-2006): 250 mt corsa- 100 mt nuoto- 250 mt corsa
- 3) Ragazzi (nati 2005 -2004): 500 mt corsa- 200 mt nuoto- 500 mt corsa

Per i non tesserati Fitri è obbligatorio il certificato medico sportivo anche non agonistico

- Aquathlon Supersprint: 1200 mt di corsa – 500 mt nuoto -1200 mt corsa riservata a tutti gli atleti tesserati per la Federazione Italiana Triathlon (Fitri), o non tesserati Fitri, nati a partire dall'anno 2003. Per i non tesserati Fitri è obbligatorio il possesso del certificato medico sportivo agonistico o non agonistico

- Aquathlon Classico: 2500 mt corsa -1000 mt nuoto -2500 mt corsa

riservata a tutti gli atleti tesserati per la Federazione Italiana Triathlon (Fitri), o non tesserati Fitri, nati a partire dall'anno 1999. Per i non tesserati Fitri è obbligatorio il possesso del certificato medico sportivo agonistico per il Triathlon.

PROGRAMMA

SWIMAQ TEAM CONCEPT+CLASSICO

Domenica 6 agosto 2017**Gare e percorso**

Domenica 6 agosto 2017 ore 16:00 – (500m – 200m – 500m) Ore 17:00 – (1200m – 500m – 1200m) – Ore 18:30 – (2500m – 1000m – 2500m). Consulta il percorso alla pagina successiva.

ISCRIZIONE E PAGAMENTO ON-LINE OBBLIGATORIE

1. LE ISCRIZIONE DOVRANNO ESSERE ESEGUITE OBBLIGATORIAMENTE ON-LINE TRAMITE IL MODULO PRESENTE SUL SITO UFFICIALE www.snalsea.com E SARA' POSSIBILE ACCEDERE DALLA HOME PAGE;
2. **ESEGUIRE IL PAGAMENTO CON BONIFICO (IBAN [IT67X0335967684510700203494](#)) ENTRO IL GIORNO MERCOLEDI' 2 AGOSTO E PRESENTARE LA RICEVUTA PER E-MAIL E SUL POSTO;**
3. NON SI ACCETTANO PAGAMENTI SUL POSTO;
4. IL TEAM PRENDERA' FORMA UNA VOLTA RICEVUTE LE ISCRIZIONI ENTRO IL GIORNO MERCOLEDI' DELLA SETTIMANA DI GARE;
5. SI EFFETTUERA' IL RIMBORSO ISCRIZIONE SOLO IN CASO DI ANNULLAMENTO E NON DI RINVIO;
6. PRESENTARSI PROVVISI DI TESSERINO O AUTOCERTIFICAZIONE E (CERTIF. MEDIC. TRIATHLON);
7. QUOTA ISCRIZIONE:

€ 5,00 KIDS per **CUCCIOLI, ESORDIENTI e RAGAZZI TESSERATI FITRI – 10 EURO NON TESSERATI**

€ 8,00 SUPER SPRINT per **YOUTH A-B (nati nel 2003-02-01-00) – 13 EURO NON TESSERATI**

€ 10,00(SUPER SPRINT 1200m-500m-1200m) per **JUNIORES (nati nel 1999-98) – 15 EURO NON TESSERATI**

€ 20,00(SUPER SPRINT 1200m-500m-1200m) per **SENIOR/MASTER (20 anni in su) – 28 EURO NON TESSERATI**

€ 12,50(CLASSICO 2500m-1000m-2500m) per **JUNIORES (nati nel 1999-98) – 17,50 EURO NON TESSERATI**

€ 25,00(CLASSICO 2500m-1000m-2500m) per **SENIOR/MASTER - SENIOR/MASTER (20 anni in su) – 35 EURO NON TESSERATI**

8. **(consultare il listino prezzi su snalsea.com con tanti possibili sconti);**
9. Info: 347 1961484 Resp. Ivan Marrocco, e-mail: info@snalsea.com.

I Non Tesserati Fitri potranno manifestare alla competizione mediante il Tesseramento Giornaliero

PROGRAMMA

SWIMAQ TEAM CONCEPT+CLASSICO

Domenica 6 agosto 2017

Come previsto dalla "Circolare Tesseramenti Giornalieri 2017", gli atleti non tesserati F.I.Tri. potranno munirsi di tesseramento giornaliero rilasciando all'organizzatore all'atto dell'iscrizione:

- per l'Aquathlon KIDS e SuperSprint; un certificato medico di idoneità alla pratica sportiva non agonistica in corso di validità o agonistica per triathlon o altri sport
- per l'Aquathlon Classico un certificato medico di idoneità alla pratica sportiva agonistica in corso di validità che riporti chiaramente la dicitura "TRIATHLON" nella sezione dedicata allo sport per cui il certificato è rilasciato

N.B.: Atleti tesserati con altre federazioni ed in possesso del certificato medico agonistico per il loro sport possono partecipare con questo certificato solo all'aquathlon Supersprint e **non** al Classico

SERVIZIO DI CRONOMETRAGGIO: AUTOMATICO CON RILEVATORE DI GIRI**Regolamento**

Per il regolare svolgimento della manifestazione consultare il regolamento FITRI disponibile su www.snalsea.com nella pagina Calendario e Programmi .

Premiazioni e gadget

- Trofei Team Concept - Medaglie per i primi tre assoluti maschio-femmina e per i primi tre di ogni categoria.

Programma

14:00 Ritrovo presso il Locale Camera Cafè;	16:00 Partenza gara 500-200-500;
14:00 Iscrizione e Punzonatura iscritti;	17:00 Partenza gara 1200-500-1200;
15:30 Riunione tecnica;	18:00 Partenza gara 2500-1000-2500;

IMPORTANTE:

Durante la gara ci saranno barche di sostegno, squadre di sub, servizio ambulanza con soccorso e medico competente e motovedette della guardia costiera.

Per il regolare svolgimento della gara **è severamente vietato tagliare il percorso** e falsare la classifica, ci saranno barche e canoe con Ufficiali di Gara della Snalsea AICS e FITRI, ferme ad ogni boa e per il percorso, che segnaleranno il passaggio di ogni atleta, a chi commetterà la scorrettezza verrà inflitta la penalità o squalifica.

PROGRAMMA

SWIMAQ TEAM CONCEPT+CLASSICO

Domenica 6 agosto 2017

CAMPO GARA 500mt-200mt-500mt



- Campo gara
- Partenza
- Arrivo
- Direzione

PROGRAMMA

SWIMAQ TEAM CONCEPT+CLASSICO

Domenica 6 agosto 2017

CAMPO GARA 1200mt-500mt-1200mt

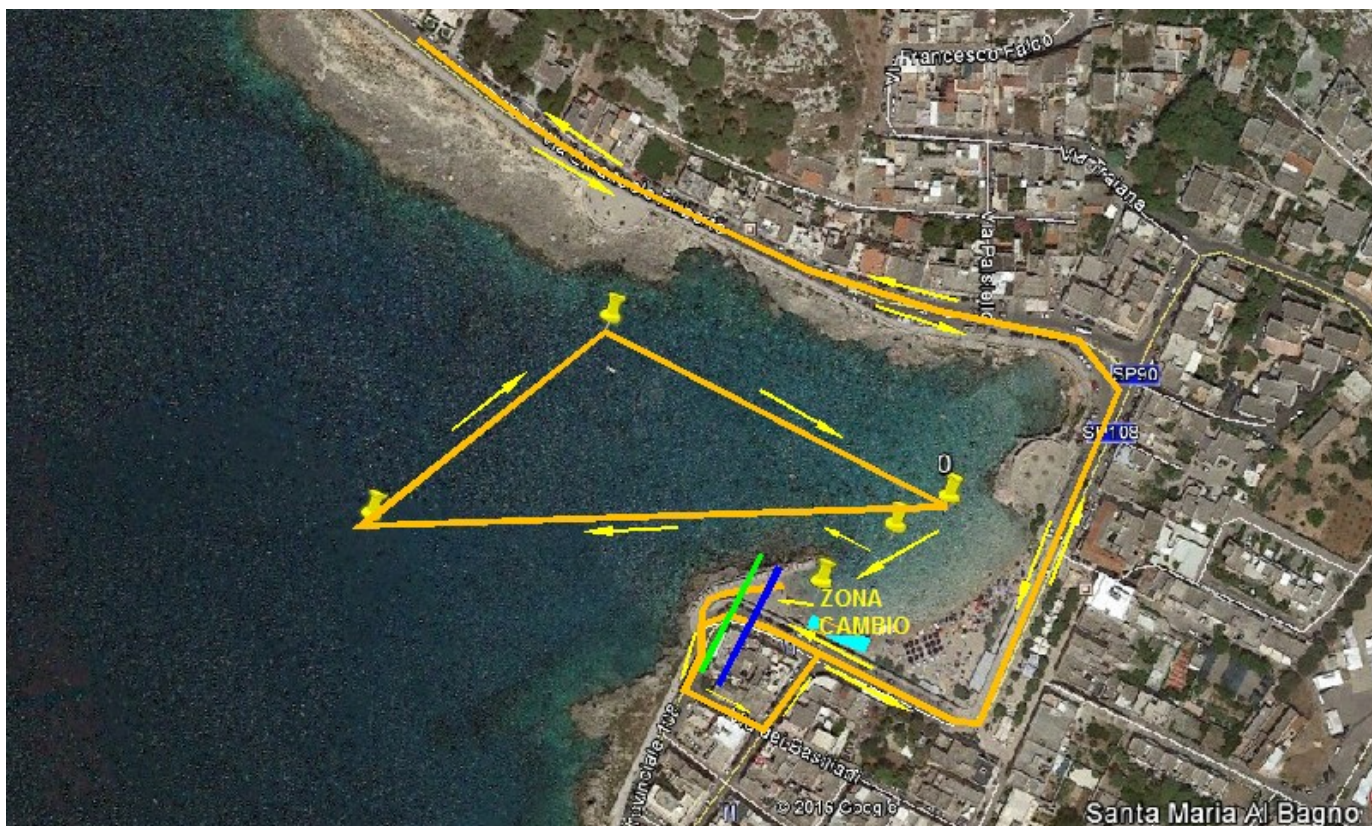

- Campo gara
- Partenza
- Arrivo
- Direzione

PROGRAMMA

SWIMAQ TEAM CONCEPT+CLASSICO

Domenica 6 agosto 2017

CAMPO GARA 2500mt-1000mt-2500mt



- Campo gara 
- Partenza 
- Arrivo 
- Direzione 



AQUATHLON

**SANTA MARIA
AL BAGNO (NARDO')**

PROGRAMMA

SWIMAQ TEAM CONCEPT+CLASSICO

Domenica 6 agosto 2017

La ASD Snalsea organizza una classifica combinata per somma punti delle seguenti gare

GARE COMBinate:

Combinata 1

SANTA MARIA AL BAGNO	PS 8	2.0 KM
SANTA MARIA AL BAGNO	PS 10	1200 M – 500 M – 1200 M

Combinata 2

SANTA MARIA AL BAGNO	PS 8	2.0 KM
SANTA MARIA AL BAGNO	PS 11	2500 M – 1000 M – 2500 M

Per ogni singola gara sarà fatta la premiazione.

Per le combinate invece verrà fatta la somma dei **punteggi acquisiti** gara per gara, per poi premiare la combinata come su riportato.